

PLANIMETRIA CATASTALE CON AREE DI ESPROPRIO E PLANIMETRIA DI PROGETTO
SCALA 1:1.000

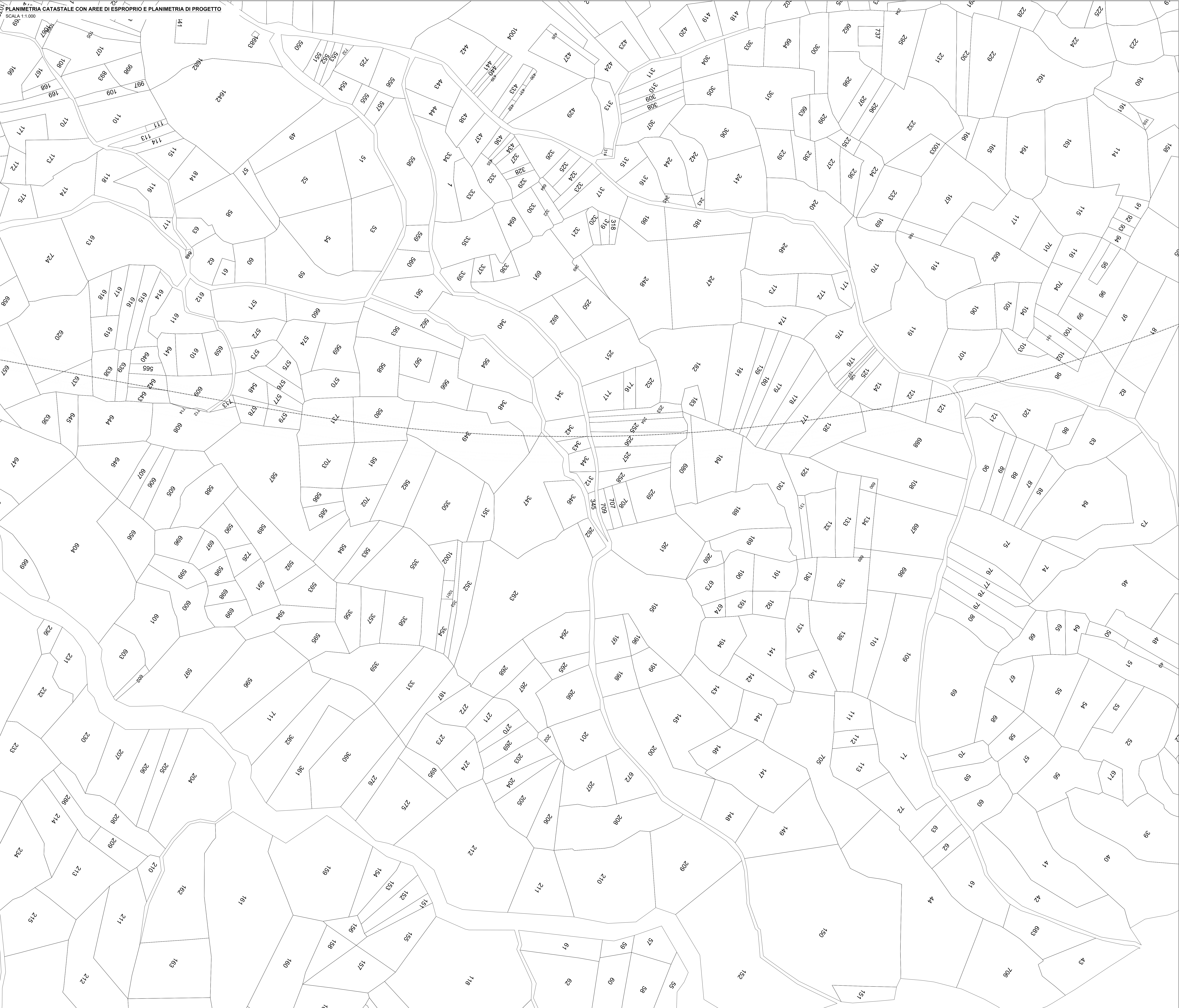

KEY-PLAN

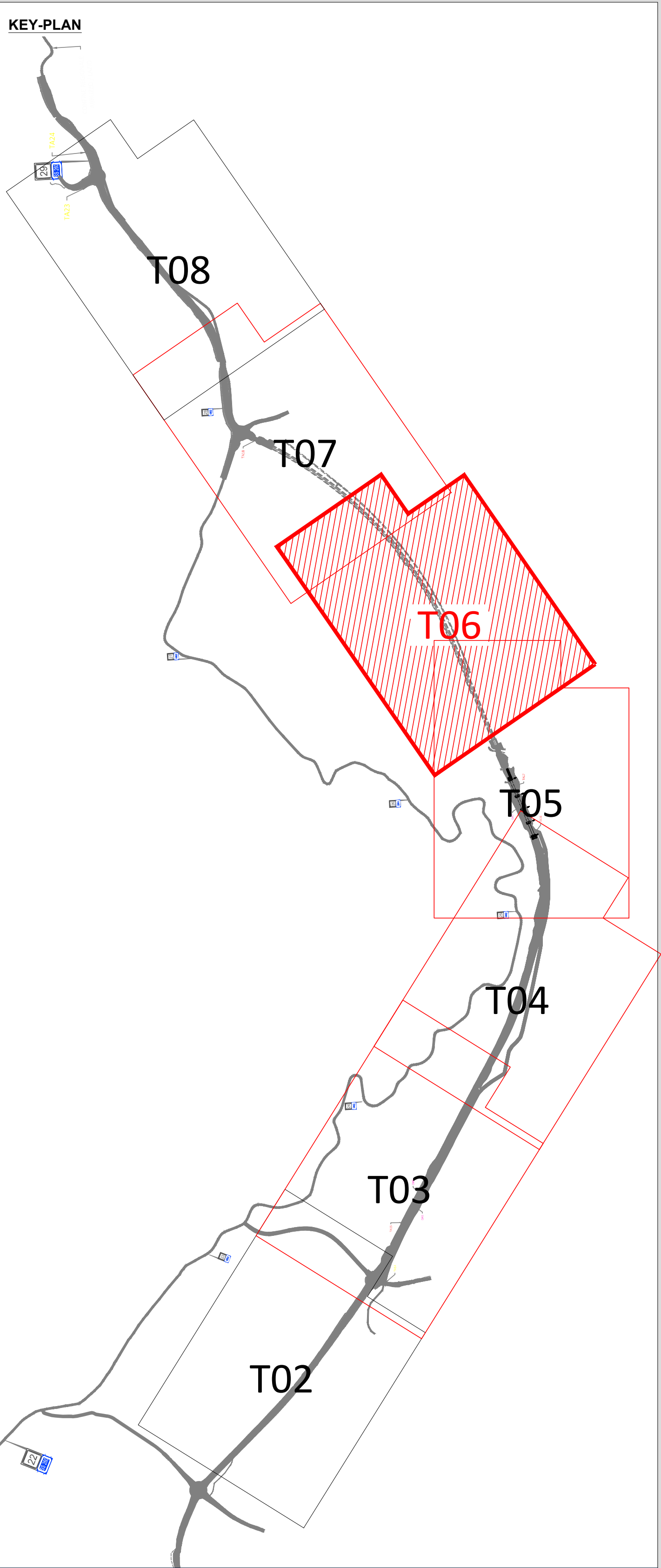

NOTE

I RIQUADRI EVIDENZIATI IN ROSSO SONO QUELLI RIFERITI AL PRESENTE STRALCIO

LEGENDA ESPROPRI

SIMBOLO	DESCRIZIONE
	AREE OGGETTO DI ESPROPRIO TEMPORANEO
	AREE OGGETTO DI ESPROPRIO DEFINITIVO



SOGGETTO ATTUATORE - Art.7 D.L. 11 novembre 2016, n. 205 (già art.15 ter del D.L. 17 ottobre 2016, n.189, convertito dalla L. 15 dicembre 2016, n.229)
ex OCDPC 408 / 2016 - art.4
OCDPC 475 / 2017 - art.3

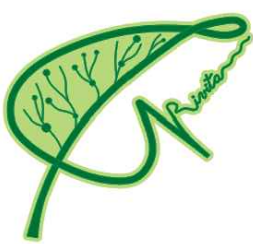

PNC - PNRR: PIANO NAZIONALE COMPLEMENTARE AL PIANO NAZIONALE DI RIPRESA E RESILIENZA NEI TERRITORI COLPITI DAL SISMA 2009-2016, SUB-MISURA A4, "INVESTIMENTI SULLA RETE STRADALE STATALE"

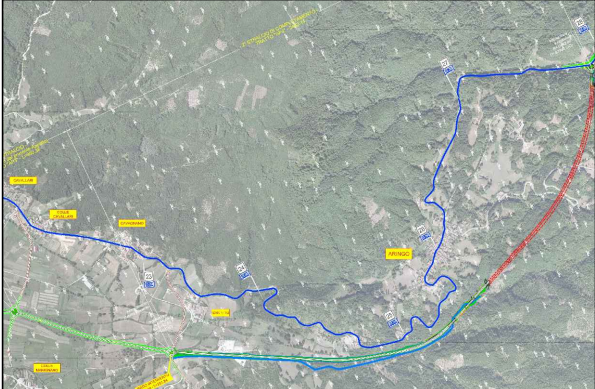

S.S. 260 "PICENTE" DORSALE AMATRICE - MONTEREALE - L'AQUILA.
LOTTO V DALL'O SVINCOLO DI CAVALLARI AL CONFINO REGIONALE
2° STRALCIO DI COMPLETAMENTO

CODICE CIG:
9894668A55
CODICE CUP:
F84E2100803001

PROGETTO DEFINITIVO - APPALTO INTEGRATO PS/L03/23

APPALTATORE	PROGETTISTI INDICATI	MANDATARI	VISTO IL RESPONSABILE DEL PROCEDIMENTO
RESPONSABILE INTEGRAZIONE DELLE PRESTAZIONI SPECIALISTICHE	GEOLOGO	COORDINATORE DELLA SICUREZZA IN FASE DI PROGETTAZIONE	
Ing. Valerio BAIETTI Incarico di direzione degli ingegneri di Roma e provincia dal 2001	Dr. Francesco AMANTIA SOLICERI Incarico di direzione degli ingegneri di Roma e provincia dal 2001	Ing. Giancarlo TANZI Incarico di direzione degli ingegneri di Roma e provincia dal 2004	

0016

ESPROPRI

ESPROPRI

TITOLO PLANIMETRIA CATASTALE CON AREE DI ESPROPRIO E PLANIMETRIA DI PROGETTO - TAV. 04

COPIE IN	NOME FILE	REVISIONE	SCALA:
AA/NO/AR/00/01/11 COPIE INFORMATICA A/03/17/0 D/23 PROLOGO: 2/7/9/3/2 DATA 03/04/2024	0016-T00ES00ESP/PC14_B.dwg	B	1:1000

REV.	DESCRIZIONE	DATA	REDATTO	VERIFICATO	APPROVATO
C					
B	REVISIONE	LUGLIO 2024	ING. GIACCARLO DE MARIA	ING. GIACCARLO TANZI	ING. VALERIO BAIETTI
A	EMISSIONE	FEBBRAIO 2024	ING. GIACCARLO DE MARIA	ING. GIACCARLO TANZI	ING. VALERIO BAIETTI